

令和5年10月30日
福祉部福祉政策課
産業戦略部労働政策課

ベトナム人技能実習生を対象に「介護福祉士」取得を目指す「茨城県コース」
集合研修実施のご案内

県では、外国人介護人材に県内で長期的に活躍してもらうため、ベトナム・ロンアン省と連携し、「茨城県コース」として技能実習生の受入施設を訪問した指導・助言や集合研修をとおして、「介護福祉士」国家資格取得を目指す取り組みを実施しているところです。

このたび、下記のとおり、「茨城県コース」集合研修を実施しますので、ぜひ、取材いただきますようお願いいたします。

(取材いただける場合は、問い合わせ先まで事前に連絡をお願いします)

記

○ 日時・場所及び内容

2023年10月31日（火）

10時～12時 いばらき中央福祉専門学校 1F 講堂

(水戸市鯉淵町 2222-2)

・ 外国人ビギナーズ研修

[介護福祉士国家試験対策に向けた内容]

・ 受入施設等職員研修

[受入施設でのサポートの在り方や日本語学習支援]

12時～13時 お昼 取材可能です

○ 対象 茨城県コースのベトナム人技能実習生・受入施設の職員各10人程度



【問い合わせ先】

福祉部福祉政策課 福祉人材確保室 菊地

TEL : 029-301-3197

産業戦略部労働政策課雇用促進対策室菊池

TEL : 029-301-3645



茨城県事業 令和五年度外国人介護人材受入環境整備事業

いばらきけんがいこくじんかいごじんざいいくせい
茨城県外国人介護人材育成

けんしゅう

ビギナーズ研修

茨城県
コース

参加費
無料



かいごぎじゅつ かいご にほんご +
介護技術や介護の日本語をフォローアップします! +

3回セット研修 初回

2023年

10月31日(火)

10:00-12:00

いばらき中央福祉専門学校

2回目

2023年

12月21日(木) 10:00-17:00

3回目

2024年

2月22日(木) 10:00-17:00

2・3回目の開催会場は調整中のため決まり次第ご連絡します

受講対象者

ベトナム・ロンアン省と連携して行う介護人材の育成・送付・受入れプログラム「茨城県コース」技能実習生(第1期生)

なや ふあん いっしょ
悩みや不安と一緒に
かいけつ
解決しましょう!

QRコードよりお申込みください

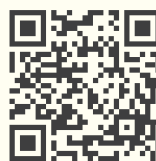

ご記入頂いた個人情報は、当該事業実施目的以外には使用いたしません。

わかりやすい
研修テキスト
プレゼント!



本事業は県からの委託を受けて実施している事業です

問合せ先

いばらき中央福祉専門学校

TEL: 029-259-9292 (担当: 今瀬・川澄)

〒319-0323 茨城県水戸市鯉淵町2222-2

MAIL: imase@ibachu.ac.jp

いませ かわすみ

カリキュラム

	10月31日 (火)	12月21日 (木)	2月22日 (木)
10:00~	国家試験対策 2027年の介護福祉士国家試験に向けて、国家試験の概要や学習法、注意点について過去問を用いながら学ぶ	介護の基礎技術 ①介護現場における不安の解消と根拠の理解。 ②基礎技術の確認と応用技術	介護の日本語 介護現場における専門用語や申し送りの仕方・記録の書き方 国家試験対策
12:00~		休憩(60分) ※60~90分毎に、小休憩を挟む。	
13:00~		介護の日本語 介護現場における専門用語や申し送りの仕方・記録の書き方 国家試験対策	介護の基礎技術 ①介護現場における不安の解消と根拠の理解。 ②基礎技術の確認と応用技術
14:30~			
16:00~		確認テスト	交流会・振り返り

※カリキュラムは変更になる場合があります。

講師紹介



川澄 恵美 かわすみ めぐみ

いばらき福祉中央福祉専門学校 介護福祉科専任教員。介護福祉士・介護予防主任運動指導員の資格を持つ。

2013年から外部の介護過程講師を多数務める。その他水戸市協働介護助手養成講座や、茨城県福祉人材確保・定着バックアップ事業等でも活躍する。



今瀬 裕可里 いませ ゆかり

いばらき中央福祉専門学校 日本語教員。東京外国語大学外国語学部 南・西アジア課程 ベルシア語専攻卒業。

日本語教師養成講座420時間コース 修了
日本語教育能力検定試験 合格
「入門・やさしい日本語」認定講師
介護職員初任者研修課程 修了

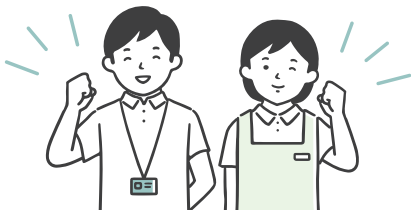

現役の介護福祉士養成校の
教員が丁寧に指導します！

QRコードより
お申込みください

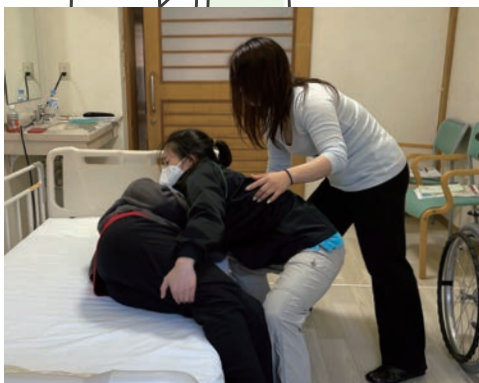



技能実習生と一緒に働くための

受入施設等 職員研修

茨城県
コース



参加費
無料

本研修は技能実習生を受け入る（受け入れている）事業所に向けた研修です

第1回 リアル開催

2023年 10:00
10月31日(火) 12:00

会場：いばらき中央福祉専門学校

内容 日本語学習支援について
各施設の実践報告

講師 日立さくら日本語学校 教員

第2回 オンライン開催

2024年 14:00
2月8日(木) 16:00

開催方法：オンライン（Zoom）

内容 介護福祉士国家試験合格に向けた
学習支援について

※基本的に全研修参加を推奨しています。

受講施設募集中
12-3月開催予定

介護技術はどう伝えたらいい？教え方がわからない！とお困りの方へ

介護教員が出張講座！教え方を伝授します

※メールまたはお電話にてお申し込みください

技能実習生の不安や悩みを 解消するヒントが見つかる！



日本語学習や介護技術のサポート方法はもちろん2027年の介護福祉士国家試験に向けてどのように学習を進めたら良いのかもご紹介します。また、各施設で行っている技能実習生へのサポートについて共有し合うことで、不安や悩みを解消するためのヒントを見つけられたら幸いです。

QRコードよりお申し込みください



ご記入頂いた個人情報は、当該事業実施目的以外には使用いたしません。

問合せ先

いばらき中央福祉専門学校

TEL：029-259-9292（担当：今瀬・川澄）

〒319-0323 茨城県水戸市鯉淵町2222-2

MAIL：imase@ibachu.ac.jp

いませ かわすみ